

## EN MEGA-LOPPISHALL i Bålsta.

Det bör finnas en lokal på ca 1000 kvm eller större för en permanent loppis i Bålsta. Detta för att privatpersoner i Bålsta med omnejd samt för Håbo kommuns föreningsliv (idrottsföreningar, scouter, pensionärsföreningar osv.) behöver denna loppislokal. Lokalen kan vara av typ stort sportfält och förslagsvis lokaliseras nära återvinningstationen i Bålsta. Denna skulle då ersätta återvinningens skattkammare och ge föreningslivet i Bålsta en chans till inkomster.

I många kommuner där man har en permanent Loppishall vallfärdar både köpare och säljare för att köpa second hand i återvinningens tecken. I och med att man tar betalt både för inträde och för sälj yta så kan hallen finansieras. Givetvis kan hallen också kompletteras med att man hyr ut plats för mat, kaffe och annat. Man kan också ha fasta hyresgäster i mindre mängd om intresse för detta skulle finnas.

En sådan här lokal kan vara en arbetsplats för Habiliteringen i Håbo, funktionshindrade, praktikanter, nystartsjobb, arbetsstöd kan också vara en plats för flyktingar att få sitt första jobb. Man kan även låta föreningslivet sköta detta med frivilligarbete och volontärarbetare där intäkterna går till lokala idrottsföreningar i Håbo kommun. Skolklasser kan sälja för att få in pengar till skolresor. Även för de som behöver rensa hemma. Många loppisar har olika teman på vad man säljer. Teman kan vara husgeråd, sportutrustning, trädgård, mc & moped, bil etc. Återbruk och second hand är idag högsta mode.

Hallen kan också vara en plats där ungdomar kan anordna evenemang; danstävlingar, disko, basarer tävlingar m.m. eftersom det ju inte finns så många ställen för detta för ungdomar i Håbo.

- Idag är det många familjer som har ont om pengar, som både behöver sälja och köpa.
- Loppisar brukar ha extremt många besökare, vilket ökar besöksnäringen i Håbo kommun.
- Unga personer som kan ta ansvar för att tjäna pengar till skolresan eller idrottsklubben.
- Främjar återvinning och återanvändande för bättre miljö.

Håbo kommun har ju satsat pengar på ett skidspår på Granåsen för skidåkande hurtbullar. Även andra grupper i samhället kan behöva uppmuntran tex en permanent loppishall. Finansiering kan ske via inträdesavgifter och intäkter från hyra av bord och annat i loppishallen.

Bifogar kopior på hur det brukar se ut!

Hopp om att detta förslag sätter Håbo kommun på kartan!

Med vänlig hälsning

Maia-Lena Kivisalu /



# LOPPMARKNADEN i Värberg centrum!

HEM HITTA HIT PRISER BOKA



## Öppettider

Måndag – Fredag: 10:30-18:00. Fri  
entré.

(Telefontid 09:40-17:30)

Lördag: 10:30-17:00. Entré 15 kr.

Söndag: 10:30-17:00. Entré 15 kr.  
(Telefontid 09:00-16:00)

Barnvagnsförbud Lördag & Söndag



## KONTAKT

Besöksadress:  
LOPPMARKNADEN  
Värberg Centrum

Postadress:  
LOPPMARKNADEN  
Fjärdholmsgränd 4  
127 44 SKÄRHOLMEN

## Bokningstelefon:

076 250 72 20

08-710 00 60

(vard. 09:40-17:00)

E-post

(för bokning ange förnamn, efternamn,  
personnummer och telefon nummer)

stig in i ett paradiset för dig som tycker om att botanisera bland begagnat, second hand och vintage. Här finner du allt från begagnade möbler, glas, porslin och klockor till skivor, kläder och husgeråd. Kom och fynda eller hyr plats och sälj själv!

**OBS!!** Lämna inte kvar saker i hallen när ni är klara. Tyvärr så måste ni ta med er sakerna som ni EJ sålt då ni inte får bruka våran container. Hänvisar vi till återvinningscentralerna i Stockholms kommun.

Fr.o.m första november 2022  
gäller nya priser för bord  
uthyrning

Måndag-Fredag 250 kr

Lördag-Söndag 300 kr

Parkeringsplats ingår med  
bokning!

## Vi hanterar ej kontanter

No cash payment in this store

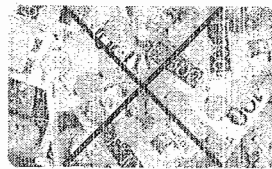

## Covid-19 Info:

Besök i vår fysiska lokal undanbedes om du känner dig krasslig, har feber eller uppvisar minsta förkylningssymptom.

Tillsammans hjälps vi åt att hålla avstånd till både personal och andra kunder för att ge en trygg vistelse för alla.

bokning@loppmarknaden.se  
info@loppmarknaden.se

BankGiro:5704-1352

Gå till vår [vägbeskrivning](#) för att hitta till oss.

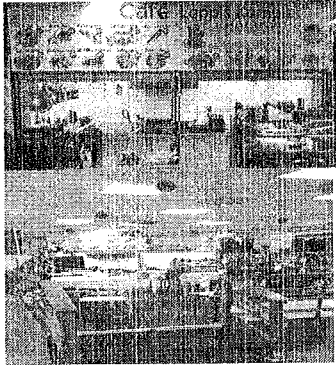

För att minska trängsel i butiker ber vi er att endast handla max 2 personer per sällskap – detta gäller även barnvagnsvisningar.

## Ökade Restriktioner

På grund av rådande restriktioner har vi en max begränsning i vår lokal.

Detta innebär att det endast får vistas 150 – 200 personer samtidigt i våran lokal.

Tack för er förståelse.

## Rådgivning

Vi hjälper gärna till att besvara eventuella frågor eller ge rådgivning i den mån vi kan kring ett köp och ni kontaktar oss enklast via:

E-post: [info@loppmarknaden.se](mailto:info@loppmarknaden.se)

mobil nr. 076 250 72 20

087 100 060

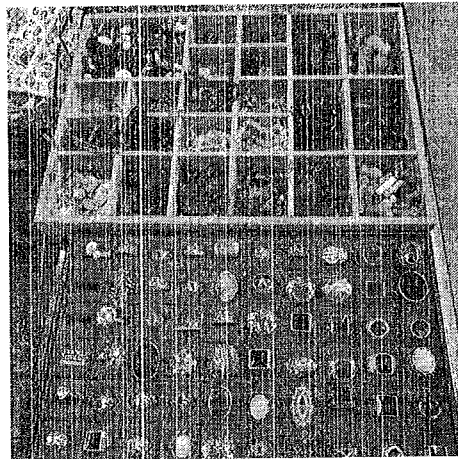

AKTUELLT

HITTA HIT

mmar Golfklub

Smedslätten



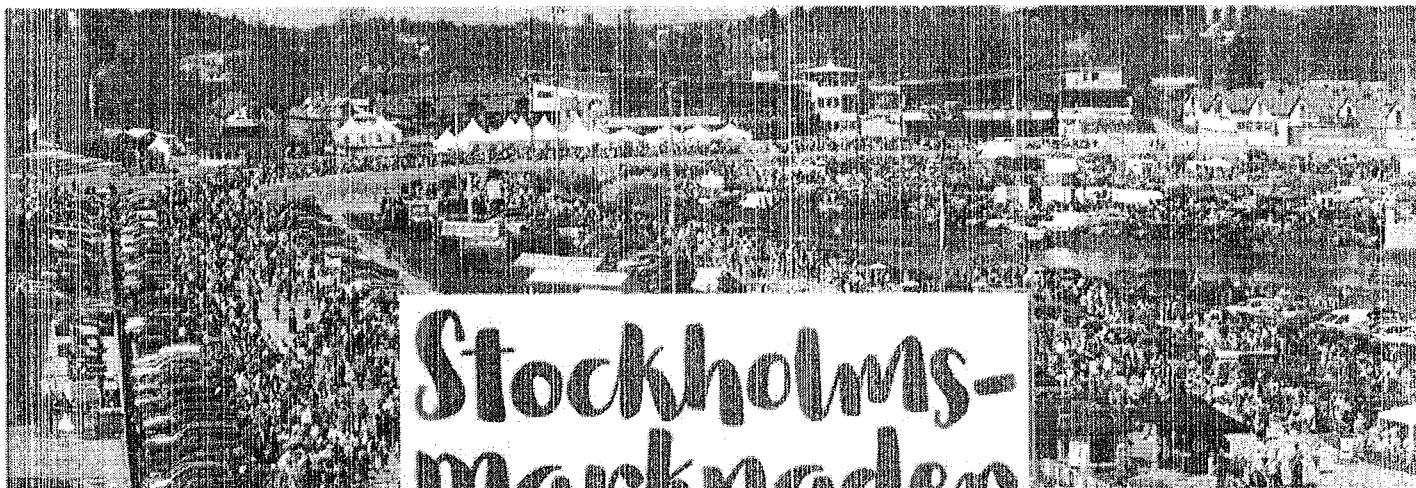

# Stockholms- marknader

LOPPISAR & HÅLLBARA EVENT

LOPPISAR   MARKNADER   EVENT   KONTAKT   OM OSS

## SVERIGES STÖRSTA LOPPISARRANGÖRER

Vi har en kedja av stora och små loppisar i Stockholms län, idel pärlor - vi har t o m Guinness världsrekord! Vi arrangerar även loppisar på uppdrag av t ex köpcentrum, fastighetsbolag etc.

Läs mer på [LOPPISTAJM.SE](http://LOPPISTAJM.SE) >

## HÅLLBARA EVENT & ANNAT KUL

Återbrukspysse, cykelfix, busiga trekamper - vi fixar skojiga hållbara event av alla slag. Med oss har vi stans vänligaste värdar och svängig musik. Alltid med hjärta & glädje, alltid miljösnällt!

Läs om våra [EVENEMANG](#) >

## VÄNLIGA MARKNADER MED KNORR

Mysiga marknader till jul, höst & vår, med hjärta och glädje. Småskaliga, närproducerade, ekologiska och hållbara. Vi har fixat marknader åt köpcentrum, kommuner, fastighetsbolag m fl.

Läs om våra [MARKNADER](#) >







## MEGALOPPIS ABB ARENA SYD VÄSTERÅS

### Schedule

Sat May 14 2022 at 10:30 am to 03:00 pm

### Location

ABB Arena | Västerås, VM



Välkomna alla kunder till Den största inne loppisen i Västerås i maj

Lördag 14 maj kl 10:30-15:00

ABB ARENA SYD (INNEBANDYARENA)

Entré kunder 30:- barn fri entré

Fri parkering.

Swish eller kontant.

Lördagsgott till barnen så länge det räcker.

Fiket finns rakt över gatan med gott fika

Bistro Restauranger har Café.

Vi använder endast B Entrén

Stora gångar med bra avstånd

Loppisprylar blommor samlarprylar lite retro barnsaker leksaker och kläder glas och porslin smycken skivor mm en salig blandning av det mesta.

Loppisen entré är på framsidan av Hallen.

B Entrén Vid stora parkeringen på framsidan av hallen.

Vi ses 14 maj. Öppettider kl 10:30-15:00!

Tänk på att parkera bilen inom Markerade områden där det står P. Inte utanför hallen.

Hallen har vi Nödutgångar och dessa får inte blockeras.

Parkering endast på P. Handikapp Parkering är endast för dem med tillstånd Handikapp Tillstånd.

Sista inne loppisen för denna termin.

Vi vill passas på att önska alla en trevlig sommar.

Tack alla kunder och utställare för att vi kan driva loppisarna vidare och vi tycker om att återvinna och tänka på miljön.

Advertisement

## Where is it happening?

 ABB Arena, Västerås, Sweden, Västerås, Sweden

Event Location & Nearby Stays:



Välj språk

Drivs av Google Översätt (<https://translate.google.com>)



# ÖSTCÖTA MARKNADER

*hjälper dig sälja*

Våra marknader 2022 (/vara-marknader) / Norrköping (/vara-marknader/norrkoping) /

## Norrköpings MegaLoppis & Fyndmässa



Tillbaka 4/11-23

Välkommen till Norrköpings klassiska jättemarknad!

Vi fyller Borgen till bredden med massor av proppfulla säljbord, höst och vår. Alltid fullt av besökare och högt köptryck! Bord ingår i avgiften!

Boka din säljplats redan idag via länken nedan och missa inte chansen att tjäna en slant!

## Priser

Standardplats, 3 meter med bord om 1,8 meter - 400 kr

Väggplats, 3 meter med bord om 1,8 meter - 500 kr

Entré - 30 kr (över 15 år). Swish eller kontant

Boka din plats här: **PLATSBOKNING**

(<https://www.tickster.com/sv/events/dy0nf3gyyf655kx/2023-03-26/norrkopings-megaloppis-and-fyndmassa-var>)

## Tider

Öppet lördag 4/11 mellan 10-14

## Övrigt

Adress Folkborgsvägen 22, Norrköping. Ta spårvagn 3 som stannar precis utanför.

OBS! Ingen parkering får ske inne i parken. Inte ens säljarna kan stå där.

## Fakta om loppisen

Typ: Bordsloppis/fyndmässa inomhus

Etablerad: 2012

Underlag: Trägolv

Max antal säljare: 100+

Faciliteter: Korv- och caféförsäljning

*I samarbete med*

**BORGEN**  
NORRKÖPING

Bildgalleri:



(/media.ashx/ko1\_650.jpg)



(/media.ashx/20180324124007\_650.jpg)



(/media.ashx/entre\_650.jpg)



(/media.ashx/dsc0369\_650.JPG)

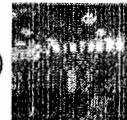

(/media.ashx/liten-

2\_650.png)